

Studyrama – 27 septembre 2018 - Quel bilan pour le concours Puissance Alpha face à Parcoursup ?

<https://grandes-ecoles.studyrama.com/ecoles-d-ingenieurs/apres-bac/les-concours-post-bac/quel-bilan-pour-le-concours-puissance-alpha-face-a-parcoursup-7145.html>

Quel bilan pour le concours Puissance Alpha face à Parcoursup ?

Par Karine Darmon | 27/09/2018 | Dernière mise à jour 27/09/2018

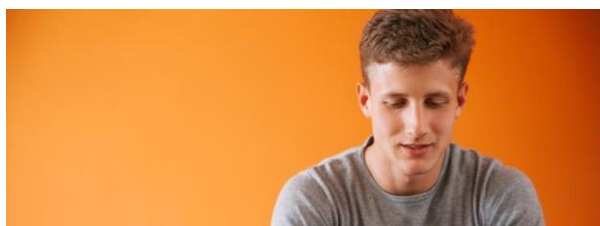

Un an après sa création, le concours Puissance Alpha, fruit du regroupement du concours Puissance 11 et concours Alpha, dresse un bilan de l'édition 2018. Combien de candidats a-t-il enregistré et combien ont effectivement intégré une des 16 écoles d'ingénieurs qui lui sont rattachées pour cette première édition de Parcoursup ? Comment se sont comportés les candidats face aux listes d'attente et aux tumultes provoqués par la plateforme du ministère ? Quels sont les changements attendus pour le concours en 2019 ?

L'objectif de ce **regroupement**, qui donna naissance au **concours Puissance Alpha** en septembre 2017, était de simplifier les procédures pour les candidats et leur permettre d'accéder à **16 grandes écoles d'ingénieurs associatives après bac**. Cette décision de regrouper les deux concours avait été prise avant que le ministère ne décide d'ouvrir la plateforme **Parcoursup**. Les candidats ont-ils été nombreux à répondre ? Comment s'est déroulée la procédure et l'intégration des candidats qui inauguraient la mise en œuvre de cette plateforme ?

1 seul vœu dans Parcoursup mais 42 programmes

Le concours Puissance Alpha offre la possibilité d'être candidat à **42 programmes** d'études au sein de 16 écoles d'ingénieurs avec un **seul vœu** parmi les dix autorisés sur le portail **Parcoursup**, ces écoles échappant à la règle des 20 sous-vœux. Le candidat a donc accès à un choix de plus de **50 filières de professionnalisation** couvrant toutes les facettes des métiers de l'ingénieur.

Qui sont les candidats et intégrés de l'édition 2018 ?

Côté statistiques, **9502 candidats** ont émis le **vœu Puissance Alpha** sur Parcoursup soit **20 % de candidats supplémentaires** par rapport à l'année précédente. Reste que le phénomène de déperdition entre le nombre d'inscrits au concours et le nombre de candidats présents aux épreuves est fréquent. Pas cette année. En effet, les taux de présence aux épreuves du concours Puissance Alpha, de l'ordre de 91 %, prouvent la réelle détermination des candidats dans le choix de ce concours. De même pour le nombre d'intégrés. Une fois admis au concours, rien n'oblige les candidats à rejoindre une école. Le deuxième phénomène de déperdition ne semble pas avoir affecté les écoles du **concours Puissance Alpha**. Avec **2 956 intégrés** en 2018 contre 2 424 en 2017, le concours enregistre une **augmentation de 22 % d'inscrits** soit un taux de remplissage des écoles de 94 % (avant la phase complémentaire Parcoursup).

Parcoursup : ce qui va évoluer

Les chiffres traduisent également une hausse du niveau des candidats. L'augmentation de 5 % de **grands classés** (avec une moyenne similaire à 2017) démontre un excellent niveau des candidats : **72 % ont une mention**

au bac, soit **7 % de plus que la moyenne nationale du bac S**. « *Et ces candidats choisissent prioritairement l'une des écoles du concours puisque, avant le bac, nous en étions déjà à 50 % de oui définitifs soit 15 % de plus comparé à la moyenne nationale sur Parcoursup de 37,5%* », explique Jean-Marc Idoux, président du concours et directeur général d'Yncréa Hauts-de-France. « *Outre les avantages qu'il procure, Parcoursup est néanmoins un système trop libre, qui incite les candidats à maintenir trop de vœux, très longtemps et sans forcément vouloir réellement intégrer la formation maintenue en attente. Les choses devraient évoluer pour Parcoursup 2019, avec une phase finale d'inscription fin juillet qui serait compatible avec les échéances de la rentrée tant pour les élèves que pour les écoles, permettant de répondre aux besoins des familles en terme de logement, de dossiers d'inscription, par exemple. Des outils d'aide à la gestion seront mis en place pour les écoles avec le nombre de vœux et le rang en attente des candidats qui sont en catégorie "oui en attente". Un candidat 500^e sur la liste d'attente, par exemple, pourra évaluer ses chances d'intégrer une école grâce à l'affichage du taux de remplissage de l'école visée. Il verra tout de suite s'il maintient ou pas son choix selon si l'école est remplie à 12 % ou à 99 %* ».

Comprendre la sélection du concours Puissance Alpha

La **sélection du concours Puissance Alpha** repose sur l'**étude du dossier commune**, basée sur toutes les notes de 1^{re} et de terminale avec une pondération supérieure pour les matières scientifiques. Vient ensuite l'**étude du dossier par programme** selon des critères personnalisés définis par chaque école tels que la **fiche Avenir de Parcoursup**, le **projet de formation motivé**, les notes de langue pour les candidats qui opteraient pour un cursus international. A l'exception des **grands classés** qui en sont exemptés, les **examens** représentent l'autre moitié de la note finale. Il s'appuient sur les **notes des écrits oraux du bac français** auxquelles s'ajoutent des **épreuves écrites** pour les bac S avec des **coefficients différents** selon les programmes des écoles et les compétences et points forts recherchés pour intégrer leur formation, ou des **oraux** pour les bac STI2D, STL, ES et bac+1+2 ou une deuxième étude du dossier. Un candidat obtient donc une note finale et un classement personnalisé par école.

Ce qui change pour le concours Puissance Alpha en 2019 ?

En 2019, le concours Puissance Alpha introduit **une notation de dossier personnalisée pour chaque élève/programme**. En plus de l'étude de dossier commune calculée par un algorithme et basée sur toutes les notes de première et de terminale, chaque programme peut **moduler jusqu'à 30 % cette note obtenue** grâce à des critères tels que le projet de formation motivé, les appréciations des professeurs, la cohérence du projet professionnel avec le programme choisi, les notes de langue si le programme est international... Le candidat a ainsi l'assurance que sa candidature sera traitée avec toute l'attention qu'elle mérite en tenant compte de ses spécificités.